

Alerta Meteorológica Vigente

Emitido el 11/02/2019 08:30Hs

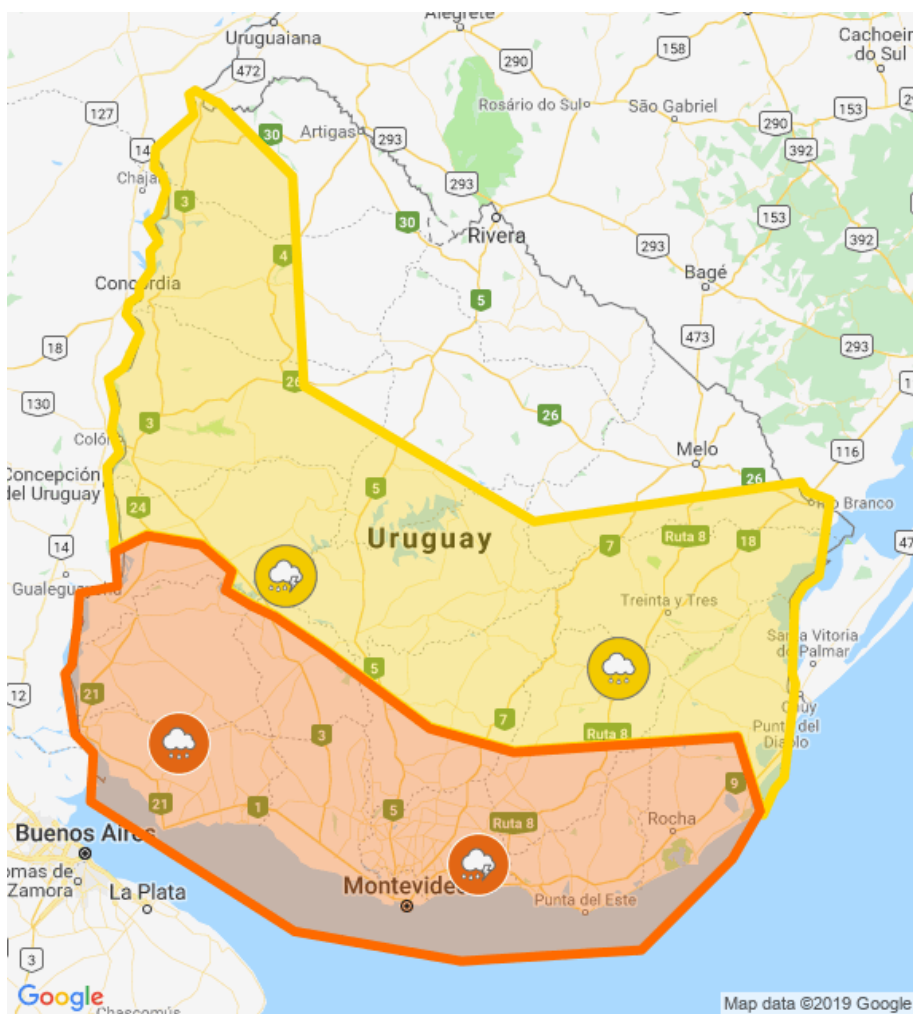

Fenómeno : Tormentas fuertes y lluvias intensas

Nivel de alerta: Naranja

Comienzo : 11/02/2019 08:30Hs

Actualización : 11/02/2019 11:30Hs

Probabilidad : > 75%

Detalles :

Frente frío afecta el país, generando tormentas algunas puntualmente fuertes.

Cabe destacar que en zonas de tormentas se podrán registrar lluvias intensas en cortos períodos de tiempo, ocasional caída de granizo, intensa actividad eléctrica y rachas de viento fuertes.

Se continuará monitoreando la situación y se informará ante eventuales cambios.

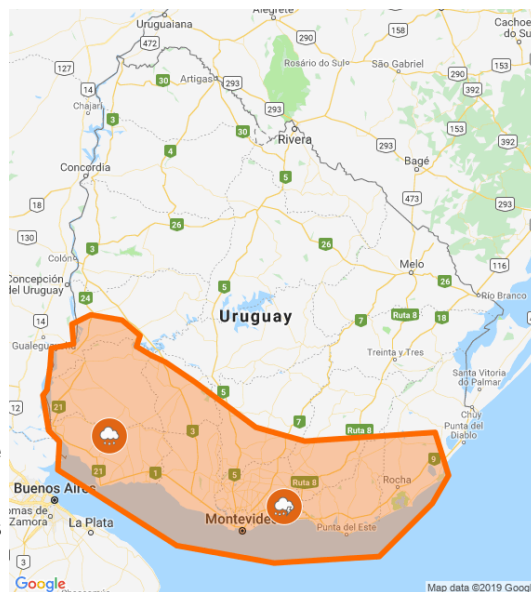

Principales localidades :

Canelones: Todo el departamento.

Colonia: Todo el departamento.

Flores: Cerro Colorado, Ismael Cortinas, Juan José Castro, La Casilla y Trinidad.

Florida: 25 de Agosto, 25 de Mayo, Cardal, Casupa, Chamizo, Florida, Fray Marcos, Independencia, La Cruz, Mendoza, Mendoza Chico, Reboledo, San Gabriel y Sarandí Grande.

Lavalleja: Blanes Viale, Estación Solís, Gaetán, La Coronilla, Mariscal, Minas, San Francisco de las Sierras, Solís de Mataojo, Villa Serrana y Villa del Rosario.

Maldonado: Todo el departamento.

Montevideo: Todo el departamento.

Río Negro: Barrio Anglo, Fray Bentos, Las Cañas, Los Arrayanes y Nuevo Berlín.

Rocha: 19 de Abril, Aguas Dulces, Arachania, Barra de Valizas, Barrio Torres, Cabo Polonio, Castillos, La Paloma, La Pedrera, Palmares de Castillos, Puente Valizas, Puerto de los Botes, Rocha y Velazquez.

San José: Todo el departamento.

Soriano: Todo el departamento.

Fenómeno : Tormentas fuertes y lluvias intensas

Nivel de alerta: Amarillo

Comienzo : 11/02/2019 08:30Hs

Actualización : 11/02/2019 11:30Hs

Probabilidad : > 75%

Detalles :

Frente frío afecta el país, generando tormentas algunas puntualmente fuertes.

Cabe destacar que en zonas de tormentas se podrán registrar lluvias intensas en cortos períodos de tiempo, ocasional caída de granizo, intensa actividad eléctrica y rachas de viento fuertes.

Se continuará monitoreando la situación y se informará ante eventuales cambios.

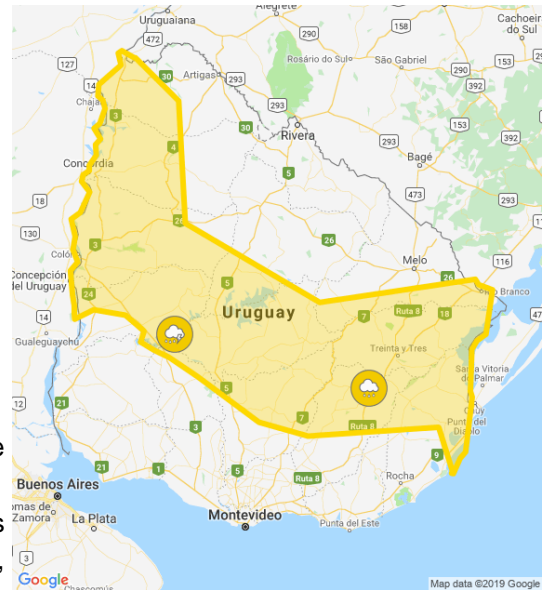

Principales localidades :

Artigas: Baltasar Brum, Bella Unión, Cainsa, Colonia Palma, Coronado, Diego Lamas, Franquia, Mones Quintela, Portones de Hierro y Campodónico, Santa Rosa del Cuareim y Tomás Gomensoro.

Cerro Largo: Arbolito, Cerro de las Cuentas, Esperanza, Getulio Vargas, Plácido Rosas, Poblado Uruguay, Quebracho, Río Branco y Tupambaé.

Durazno: Aguas Buenas, Baygorria, Blanquillo, Carlos Reyles, Carmen, Centenario, Durazno, Feliciano, La Paloma, Las Palmas, Ombúes de Oribe, Pueblo Centenario, Pueblo de Álvarez, Rossell y Rius, San Jorge, Santa Bernardina y Sarandí del Yí.

Flores: Andresito.

Florida: Alejandro Gallinal, Capilla del Sauce, Cerro Chato, Goñi y Nico Pérez.

Lavalleja: 19 de Junio, Aramendía, Colón, Illescas, José Batlle y Ordoñez, José Pedro Varela, Pirarajá, Polanco Norte, Polanco Sur y Zapicán.

Paysandú: Beisso, Casa Blanca, Cerro Chato, Chacras de Paysandú, Chapicuy, Colonia Nuevo Paysandú, Constancia, Esperanza, Gallinal, Guayabos, Guichón, Lorenzo Geyres, Merinos, Orgoroso, Paysandú, Piedras Coloradas, Porvenir, Quebracho, San Félix y Termas de Guaviyú.

Río Negro: Algorta, Bellaco, El Ombú, Gartental, General Borges, Grecco, Menafra, Paso de los mellizos, San Javier, Sarandí de Navarro, Tres Quintas, Villa María y Young.

Rocha: 18 de Julio, Capacho, Cebollati, La Coronilla, La Esmeralda, Lascano, Punta del Diablo y San Luis Al Medio.

Salto: Albisu, Arapey, Belén, Biassini, Campo de Todos, Colonia 18 de Julio, Colonia Itapebí, Constitución, Garibaldi, Itapebí, Lluveras, Migliaro, Puntas de Valentín, Rincón de Valentín, Salto, San Antonio, Saucedo, Termas del Arapey y

Termas del Daymán.

Tacuarembó: Achar, Cerro Chato, Cuchilla de Peralta, Paso de los Toros, Rincón del Bonete y San Gregorio de Polanco.

Treinta y Tres: Todo el departamento.